Documentación WEB

2º DAW
Joaquín Rodríguez Guillén

Índice

1. Descripción del proyecto y de la compañía 2
2. Necesidades del cliente 2
3. Objetivo de la web 2
4. Personas 3
5. Búsqueda profunda 4
6. Planificación 6
7.Presupuesto 7
8. Bocetos 7
. Repositorio github 11

1. Descripción del proyecto y de la compañía

El proyecto consiste en el desarrollo y diseño de una web para una clínica veterinaria.
Su propósito principal es proporcionar a los dueños de mascotas información sobre los servicios que se ofrecen, horarios, ubicación de la clínica y contacto.

La filosofía de la empresa se basa en la compasión, la ética y el compromiso con la salud y felicidad de los animales. Ofrecen servicios de alta calidad que abarcan desde atención de rutina hasta casos de emergencia y tratamientos especializados.

2. Necesidades del cliente

Después de la entrevista, el cliente nos ha explicado que la web debe tener como mínimo las siguientes funcionalidades y secciones:

- Sección dedicada a los servicios ofrecidos, incluyendo atención de emergencia, pedir cita, etc.
- Información sobre los trabajadores que trabajan en la clínica.
- Comentarios de clientes satisfechos con los servicios.
- Información sobre horarios de atención y ubicación de la clínica.

En cuanto al diseño, el cliente pide que la web tenga un aspecto moderno pero que de la sensación de ser profesional. Le hemos sugerido que el color principal se elegirá a partir del logo de la empresa para mantener la coherencia de marca.

El cliente también ha solicitado que debe estar perfectamente optimizada para su uso en móviles, supone que la mayoría de clientes accederán a ella desde su móvil. Le hemos explicado que para ello utilizaremos un diseño *responsive*.

Le hemos sugerido que la página podría contener enlaces hacia las redes sociales de la empresa, idea que le ha gustado.

La web está dirigida a todos los dueños de mascotas de la zona, por eso, para el cliente es importante que sea accesible para personas con algún tipo de discapacidad. Le hemos informado que intentaremos hacer el diseño lo más intuitivo posible para los usuarios. Con un tamaño de texto ajustable, descripciones en las imágenes y contraste en los colores para personas con problemas de visión.

3. Objetivo de la web

El cliente quiere la web para aumentar su visibilidad frente a la competencia, piensa que la web le permitirá darse a conocer a un público más joven pudiendo integrar mejor a los usuarios con las redes sociales. El cliente cree que aumentar su público objetivo puede aumentar sus ingresos un 7%.

4. Personas

Personas a las que se dirige la web.

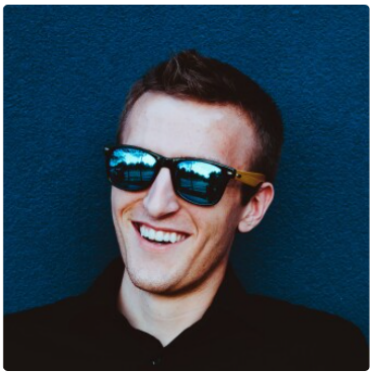

Juan García

Información

Edad

25-30

Estudios

Estudios universitarios

Salario

Medio-Bajo

Tags

Millenial Curioso Joven

Descripción

Usuario activo en redes sociales. Busca consejos de cuidado de mascotas y se mantienen al día con las últimas novedades a través de las redes sociales.

Carmen Sánchez

Información

Edad

35-50

Estudios

Educación superior

Salario

Medio-Alto

Tags

Responsable Amante de los animales Perfeccionista Exigente

Descripción

Dueños de mascotas que consideran a sus animales como miembros de la familia. Es responsable y está comprometido con el bienestar de sus mascotas, y busca servicios veterinarios de alta calidad.

5. Búsqueda profunda

Búsqueda de ideas a partir de varios competidores que tendrá la clínica veterinaria.

De la web de la clínica “LidaVet” nos gusta la paleta de colores usada, la mezcla de colores claros como el blanco y el gris claro junto al color rosa creando mucho contraste. Un diseño simple pero elegante.

Nos ha gustado también la sección de preguntas frecuentes, también cómo integra el logo en distintas partes de la web.

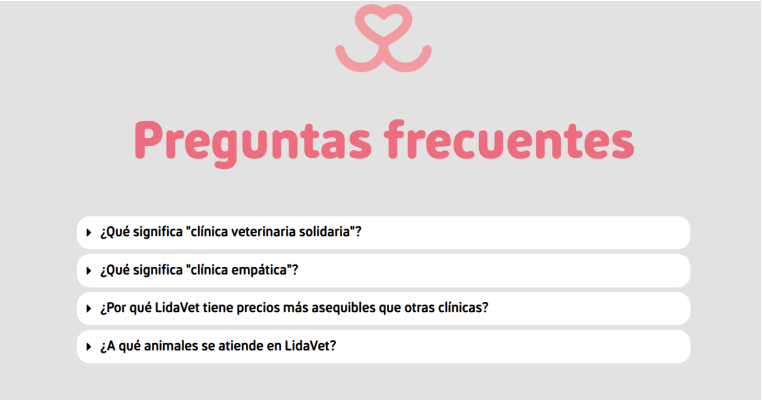

De la Web “AniCura” nos gusta como divide las distintas secciones agrupando la información en recuadros con distintos colores. También el botón de urgencias en la esquina superior derecha en un color más llamativo.

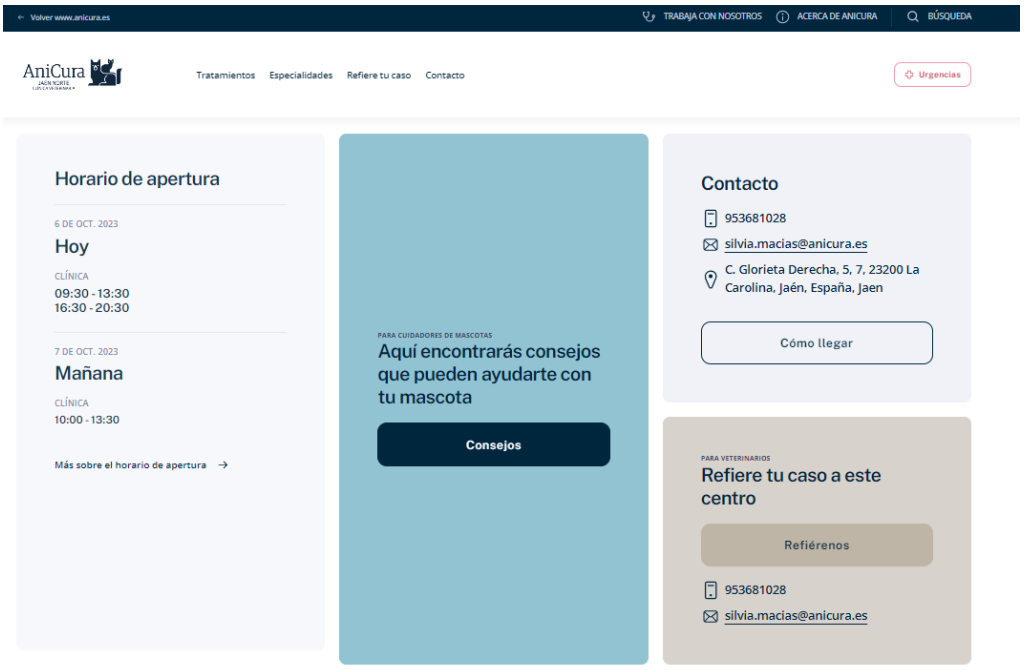

Nos gusta que en la web “Batec” y “Vetland” tengan una sección con las opiniones de los usuarios en google.

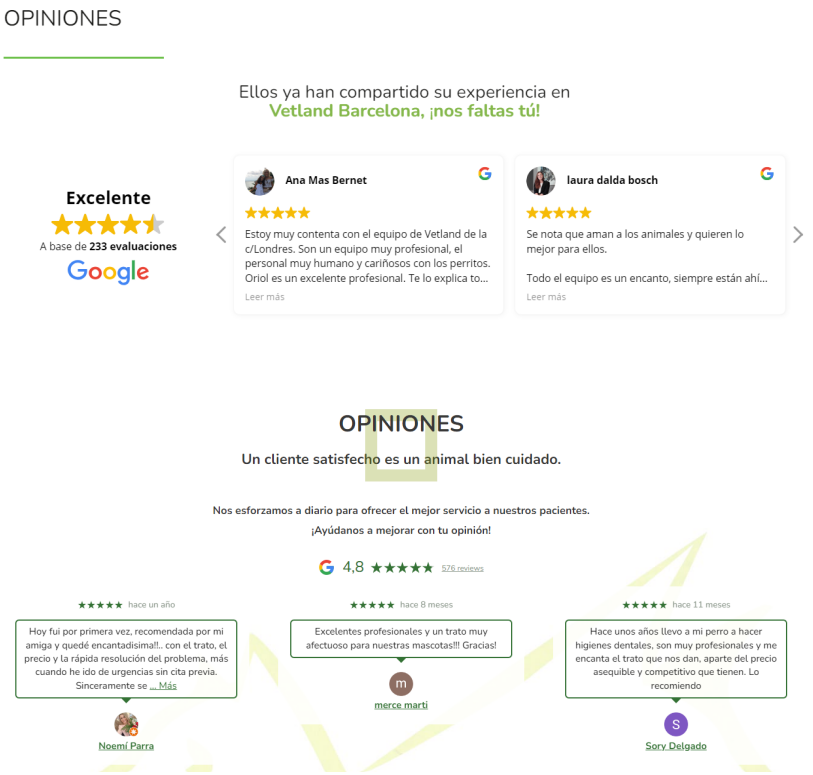

6. Planificación

Fases en las que se divide el desarrollo de la página web representadas en un diagrama de Gantt.

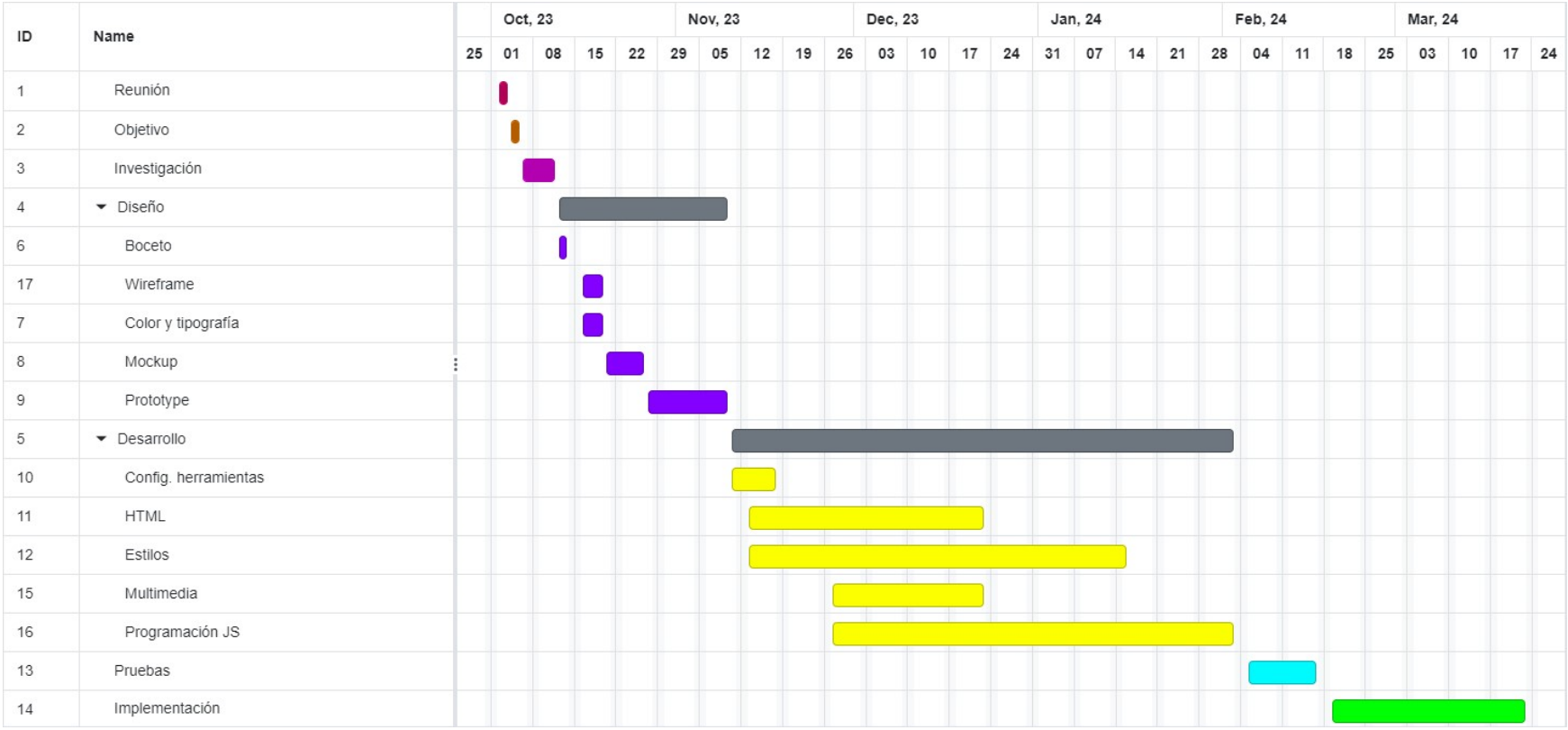

7.Presupuesto

Se estima que para la realización del proyecto con todas las características y funcionalidades acordadas con el cliente, el tiempo necesario será de 21 semanas, se le dedicará un número de 8 horas a la semana a un precio de 40€ la hora.
Por lo tanto el precio estimado es de: 6720€.

Si durante la realización del proyecto el cliente pide funcionalidades extra o cambios significativos en ellas, las horas extra serían de 45€ por hora.

Al finalizar el desarrollo el cliente podrá contratar un servicio de mantenimiento del sitio web durante el tiempo que elija. Podrá escoger entre 150€ por mes o 1500€ por año.

8. Bocetos

Bocetos de las principales secciones del sitio web para distintos dispositivos.

Página de inicio

- Ordenador y tableta.

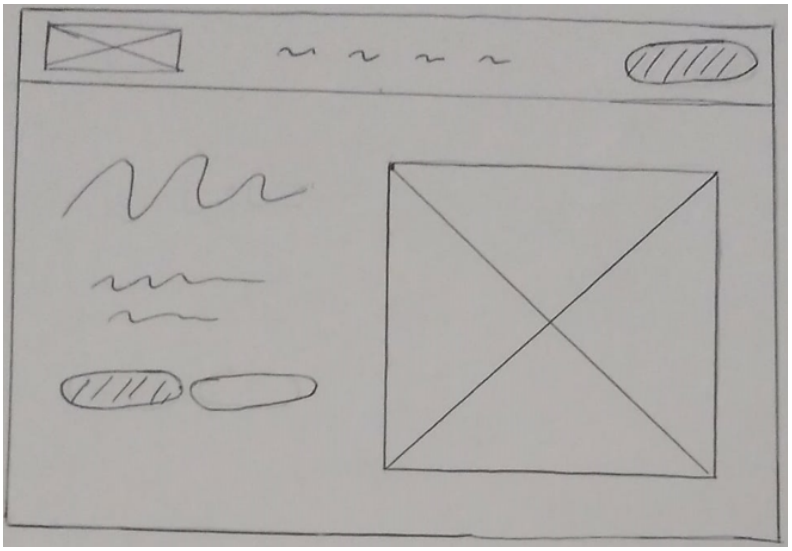

- Móvil.

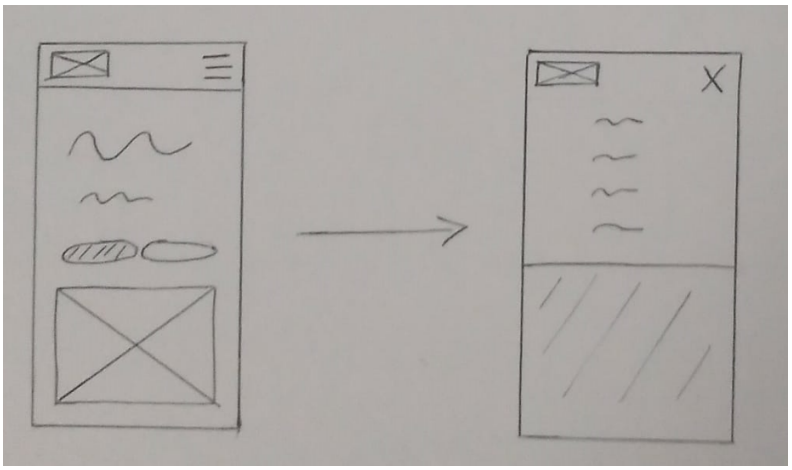

Información de los trabajadores y servicios ofrecidos.

- Ordenador y tableta.

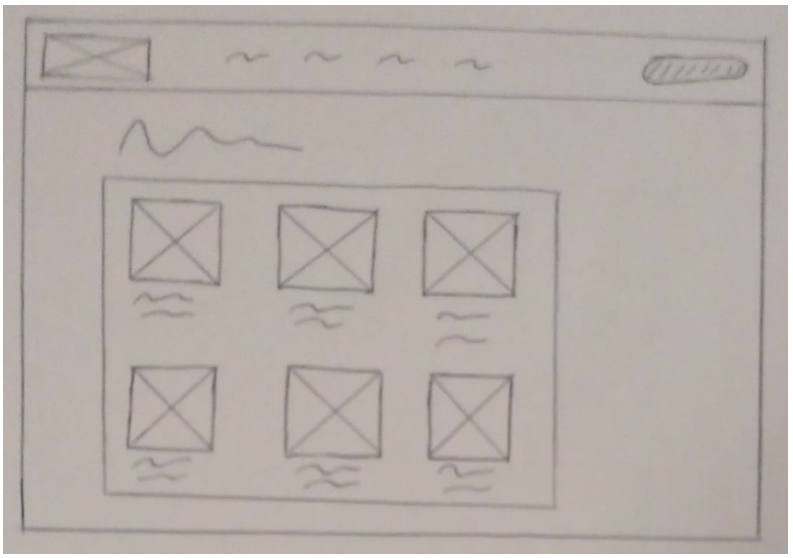

- Móvil.

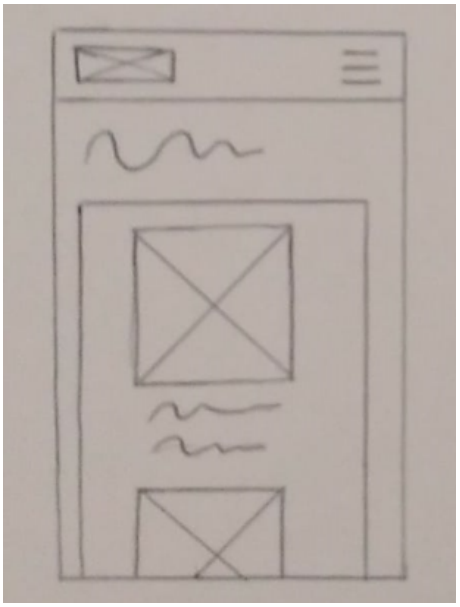

Comentarios de los usuarios.

- Ordenador y tableta.

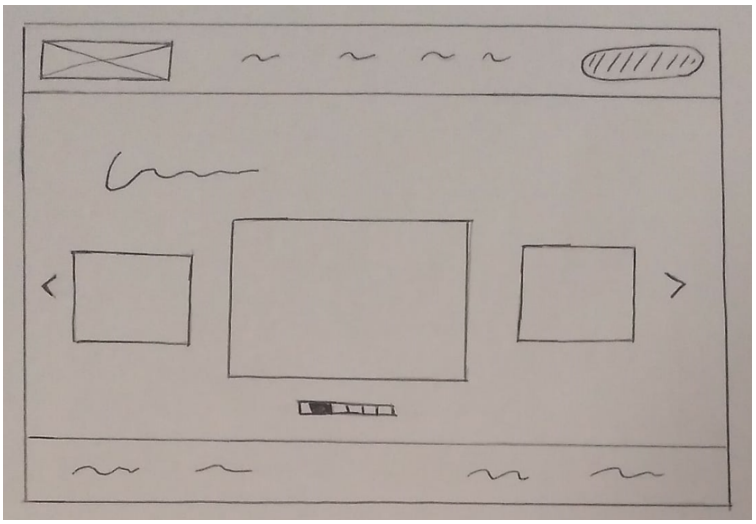

- Móvil.

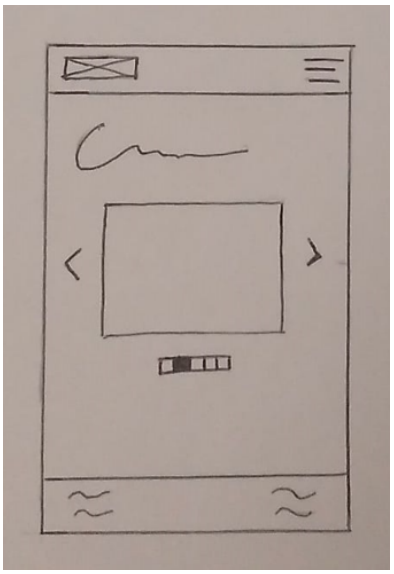

Footer.

- Ordenador y tableta

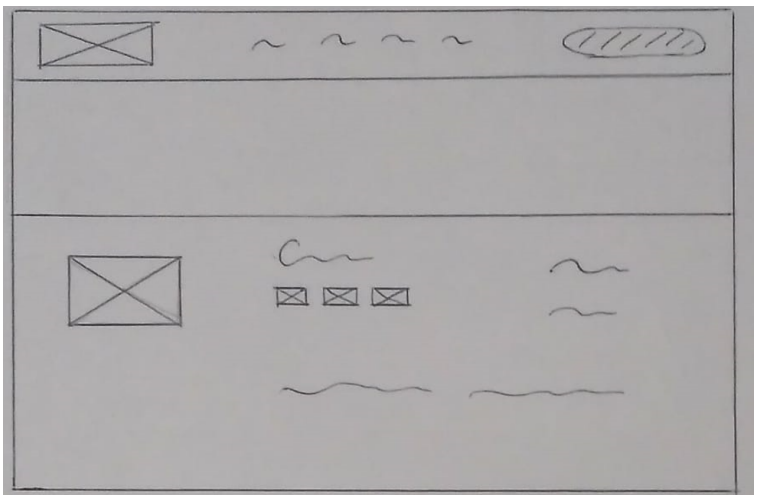

- Móvil

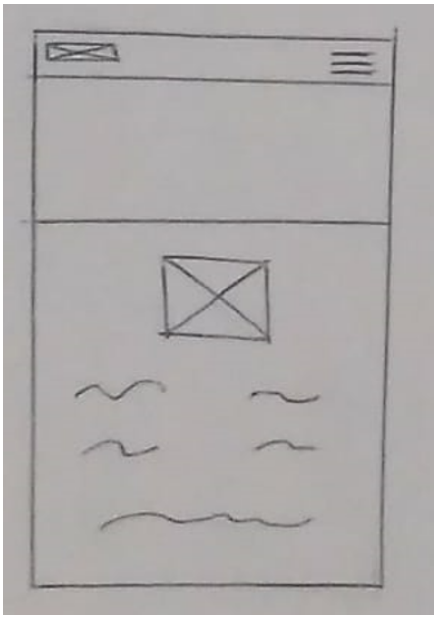

. Repositorio github

https://github.com/JoaquinJRG/rodriguez-joaquin-DIW-web.git